COMUNE DI CARRARA
PROVINCIA DI MASSA CARRARA

CODICE ELABORATO
PDAR903

PROGETTO DEFINITIVO

SCUOLA SECONDARIA DI PRIMO GRADO "M. BUONARROTI"

REALIZZAZIONE DI UNA NUOVA SCUOLA PREVIA DEMOLIZIONE DEL FABBRICATO ESISTENTE.
CUP: F86F22000160001

PIANO PRIMO - SUPERAMENTO DELLE BARRIERE ARCHITETTONICHE
SCALA 1:100

CAPOGRUPPO
Dott. Ing. Giuseppe Cervarolo

MANDANTI
Ing. Anna Maria Miracco
Ing. Carmelo Francesco Oliva

COMMITTENTE
COMUNE DI CARRARA
Settore Opere Pubbliche/Patrimonio
U.O. Edilizia Pubblica
Piazza 2 Giugno 1
54033 Carrara (MS)
Tel. 0585 641287 – Fax 0585 777732

R.U.P.
Geom. Riccardo Gasparotti

FINANZIAMENTO
Finanziato dall'Unione europea
PIANO NAZIONALE DI RIPRESA E RESILIENZA (PNRR)
MISSIONE 5 - COMPONENTE 2
INVESTIMENTO / SUBINVESTIMENTO 2.1
M5C2 - INFRASTRUTTURE SOCIALI, FAMIGLIE, COMUNITÀ E TERZO SETTORE

REV.	DATA	DESCRIZIONE REVISIONE	ESEGUITO	CONTROLLATO	APPROVATO
A	APRILE 2023	EMISSIONE PROGETTO DEFINITIVO	ING. A.M. MIRACCO	ING. G. CERVAROLO	ING. G. CERVAROLO
B	MAGGIO 2023	REVISIONE N. 01 - PROGETTO DEFINITIVO	ING. A.M. MIRACCO	ING. G. CERVAROLO	ING. G. CERVAROLO
C					

TABELLA DELLE ALTEZZE CONSIGLIATE

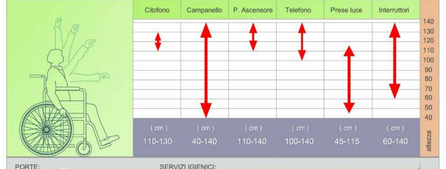

PORTE:
Luce netta minima porta ingresso cm. 80
Luce netta minima porte interne cm. 75
Altezza maniglie da terra cm. 85-95

SERVIZI IGIENICI:
LAVABO: con piano superiore a cm. 80 dal pavimento del tipo senza colonna e con sifone accostato o incassato nella parete (dotato di doccetta a telefono)
WC - BIDET: del tipo sospeso con piano superiore a cm. 45-50 dal pavimento e bordo anteriore a cm. 75-80 dalla parete posteriore
DOCCIA: del tipo a pavimento con sedile ribaltabile e doccia a telefono

SPAZI DI MANOVRA CONSIDERATI

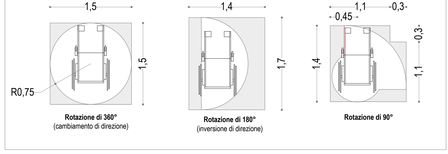
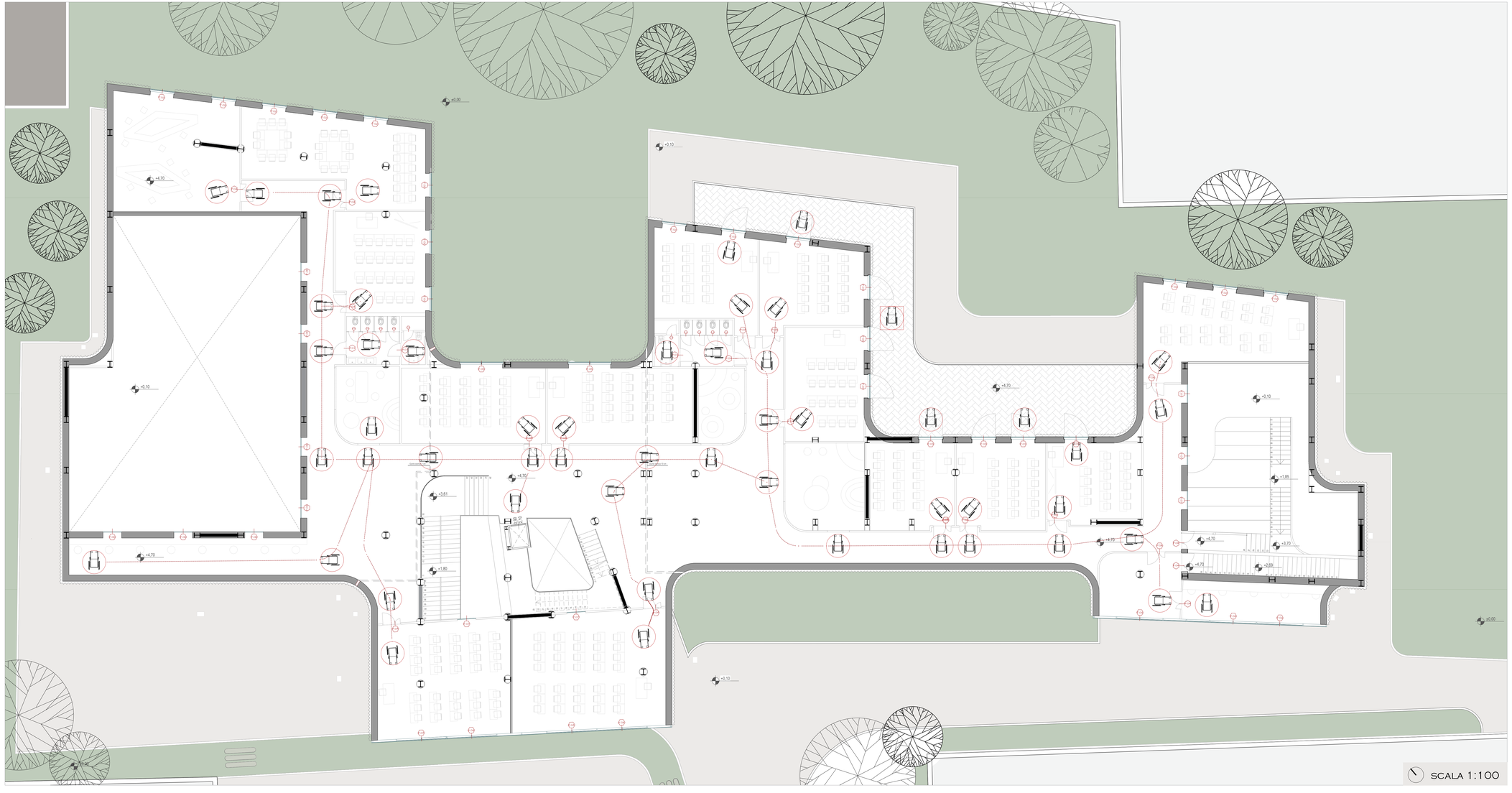
PIANTA PIANO PRIMO - SUPERAMENTO DELLE BARRIERE ARCHITETTONICHE