

Legenda

- Area in disponibilità alla ditta (atto notorio)
- Area in disponibilità temporanea alla ditta (affitto)

Estratto della Tavola F1 - Disciplina dei suoli, delle attività estrattive e degli insediamenti - PABE scheda 15

Legenda	
Linea amministrativa comunale	classificazione edifici (art.11)
Perimetro Bacino Estrattivo	Edifici privi di valore - c1b (art.14)
Localizzazione Cave e stato di attività (art.1 c.7)	Edifici connessi con il contesto - c1b (art.14)
CAVE ATTIVE	Edifici di valore architettonico - c1b (art.14)
CAVE DISMESSE	Edifici di valore storico-artistico - c1 (art.12)
SITI ESTRATTIVI DISMESSI	Protezioni primo soccorso (art.25 c.1)
Area in disponibilità	Plazzole per soccorso elicotteri (art.25 c.2)
Forme Demaniali	Disciplina dei suoli
Area di ricerca (art.23 c.1)	Dr - Zone residenziali esistenti (art.18)
Zone di protezione speciale ZPSZSC (art.8 c.1.2)	Dr - Zone Espositive - Laboratori - Commerciali (art.20)
Zone di tutela ZPSZSC (art.8 c.4)	Fin - Zone Mercatili di progetto (art.20)
Cincoli di tutela (art.8 c.7 lett.c)	Dr - Zone Industriali/Artigianali (art.21)
Area di elevato valore paesaggistico (art.8 c.4)	Pr - Zone per attività didattico-culturali (art.22)
Cinco glacioli (art.8 c.3)	As - Zone di interesse storico-landmarkale (art.24)
Montepio Dorsale Carbonatica DOC (art.23 c.4)	Ravaneli soggetti a tutela (art.31)
Area di maglie (art.23 c.2)	R1 (art.31 c.3)
Emergenze geologiche (art.8 c.7 lett.a1)	R2 (art.31 c.4)
Grotte (art.8 c.7 lett.a2)	Pericolosità geologica elevata e molto elevata (art.32)
Cave storiche (art.8 c.7 lett.b1)	Coni d'acqua
Invarianti strutturali Piano Strutturale	Area immagazzinamento idrico (art.30 c.2)
Antiche vie di stria (art. 6 c.7 lett.a2)	Meteorologia altitudine idraulica bacini a monte (art.30 c.3)
Planif. Indir. (art.6 c.7 lett. b2)	Sorgenti (art.8 c.7 lett.a3 - art. 27)
RET Sperimentale C.A.I. (art. 4 c.7 lett. b3)	Tutela delle sorgenti e dei pozzi idrop.
Tracciato ferrovia Marmifera (art.8 c.7 lett.b4)	A1 - zone di rispetto (art.27 c.2)
In superficie	A2 - vulnerabilità elevata (art.27 c.3)
In galleria	A3 - Vulnerabilità media alta (art.27 c.4.5.6)
Viabilità e Parcheggi (art.26)	A4 - Vulnerabilità media (art.27 c.7)
Parcheggio	
Strade di arroccamento comprensoriali	
Strade di arroccamento singolo cave	
Viabilità pubblica	

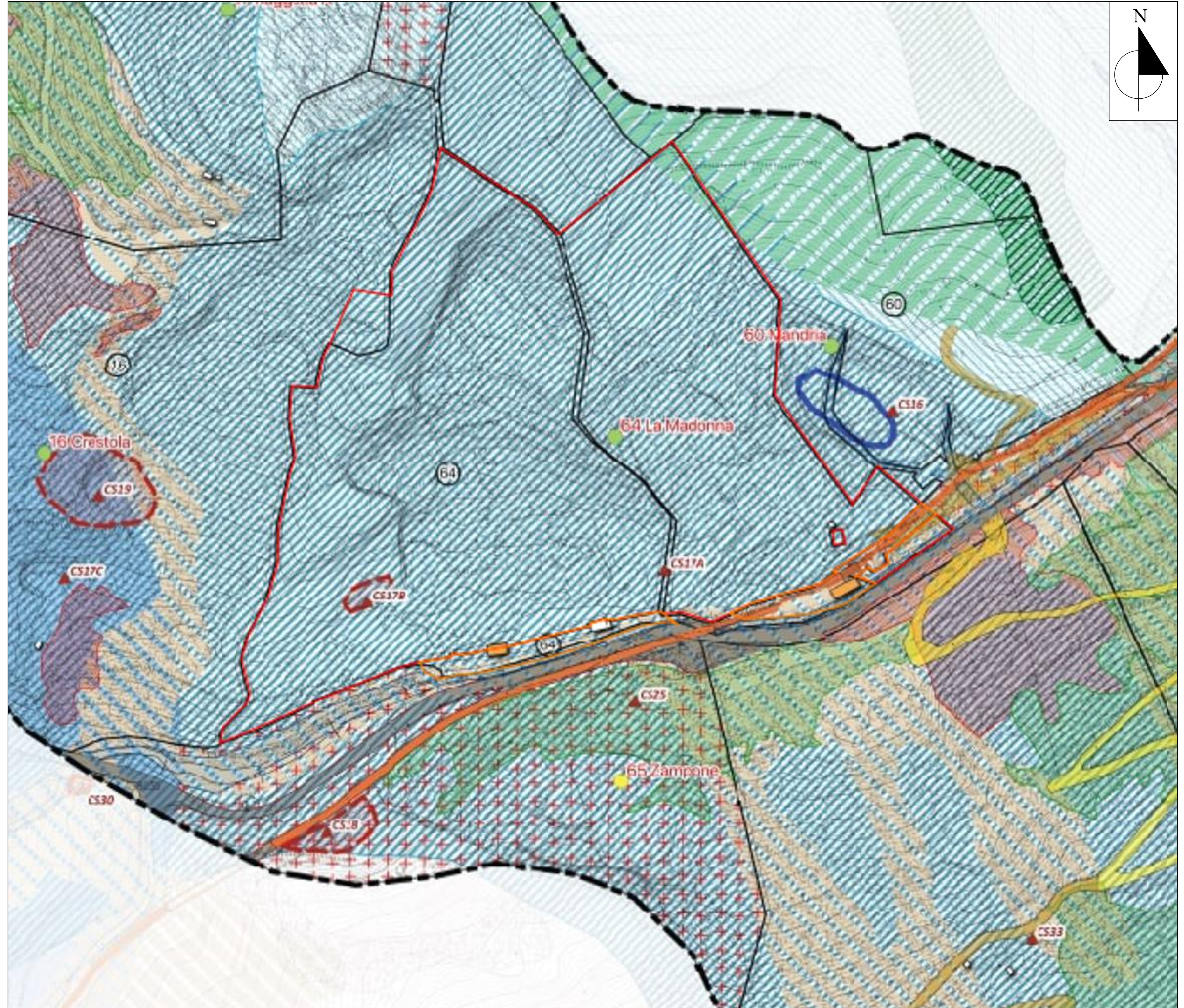

Regione Toscana
Comune di Carrara
Cava n° 64 La Madonna
Scheda 15 PIT/PPR
Bacino di Torano

Incarico
Piano di coltivazione ai sensi della L.R. 35/15, della L.R. 10/10 e del D. Lgs. 152/06

Elaborato
Inquadramento



Piazza Duomo, 11
54033 Carrara (Italia)
www.orlandopandolfi.it
orlando@orlandopandolfi.it
+39 0585 779513



Il progettista
Ing. Orlando Pandolfi

L'esercente
Cave di Sponda s.r.l.
Via Genova, 42
54033 Carrara (MS)

Tavola n°
B

Scala
1:1000

Versione n°
1.0

Sezione n°
--

Prot.
0917/BU07/24

Data
ottobre 2024