



RELAZIONE TECNICA INTEGRATIVA

La presente relazione tecnica è stata commissionata allo scrivente dalla Cooperativa Cavatori Canalgrande Soc. Coop. al fine di integrare la documentazione come richiesto nella lettera pervenuta in data 31/01/2025, a supporto della domanda del piano di coltivazione della cava "Fossaficola A" n° 150 situata nel comprensorio di Campanili nel bacino estrattivo di Colonnata nel Comune di Carrara.

Nel seguito si risponderà ai 4 punti richiesti.

Punto 1

In allegato alla presente si riporta la relazione sullo stato di rinaturalizzazione del ravaneto tutelato R1 depositata in occasione del piano vigente. Non sono previsti progetti di risistemazione dell'area nel ripristino ambientale.

Punto 2

Si allega la relazione depositata in occasione del piano vigente dove si riporta la stabilità dei ravaneti presenti all'interno della disponibilità della ditta che sono interessati da lavorazioni di messa in sicurezza degli stessi ancora da completare.

Punto 3

Il crinale presente all'interno dell'area in disponibilità si posiziona, come visibile nell'estratto planimetrico successivo, nella porzione N dell'area, al di sopra della ex cava Canalgrande Alto n°83. In quest'area, e nelle vicinanze (oltre 100 m) non si eseguirà alcuna attività di escavazione per cui non vi è interferenza con lo stesso crinale da tutelare.

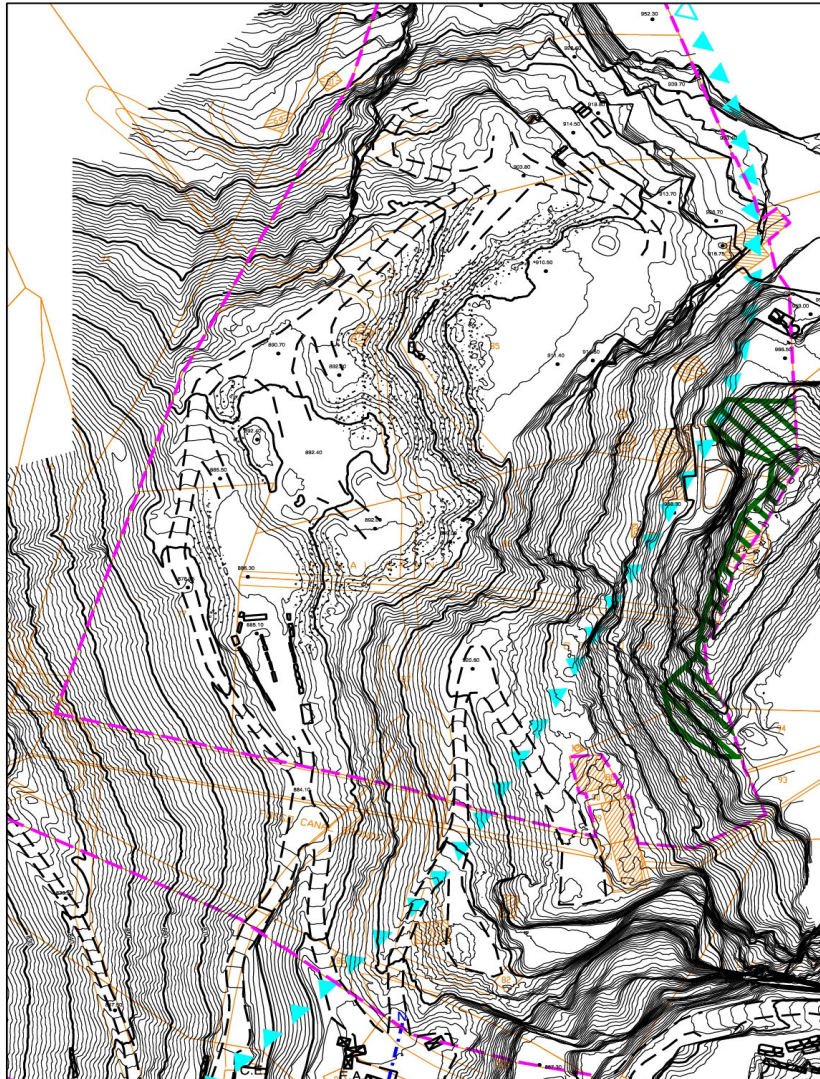

Estratto planimetrico con indicato in verde il crinale da tutelare all'interno dell'area in disponibilità della cava n°150

Punto 4

In allegato si invia la Valutazione di Impatto Acustico.

Carrara, Gennaio 2025

Il Tecnico
Dott. Ing. Massimo Gardenato

