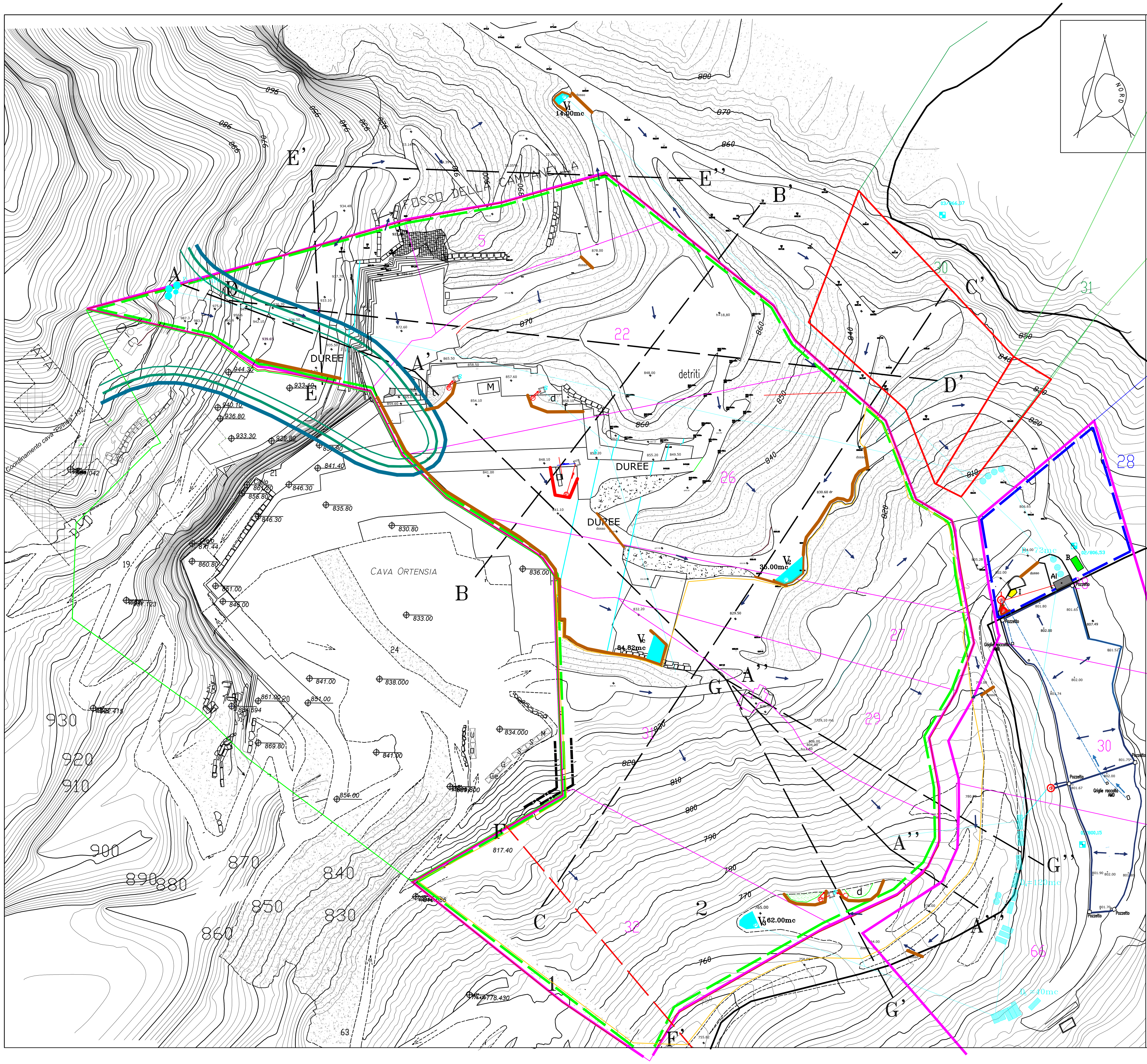

SEGNI CONVENZIONALI

LEGENDA

- 900.00 — Quote medie espresse in metri s.l.m. piazzali a cielo aperto
- Strade di arroccamento e piste di accesso ai piazzali di cava
- Limite di bancata o ciglio di tecchia
- Vecchia cava
- Area in disponibilità
- A — A' Tracce delle sezioni topografiche
- C... Cantieri
- R1 R2 R3 Corpi detritici
- V Cunetta stradale defluente all'esterno della cava
- I Area destinata a temporaneo stoccaggio, in appositi contenitori, di imballaggi ed ecc..
- AI Area impianti – piattaforma cementata con pozzetto centrale
- B Area servizi – Box spogliatoio in prefabbricato da installare
- Punti di presa acque di lavorazione
- Punto di presa/pompaggio AMPP
- Disoleatore
- S Impianto depurazione a sacco filtrante
- Tagliatrice a catena per taglio orizzontale
- Tagliatrice a filo diamantato in fase taglio
- M Deposito temporaneo in scarrabile e/o sacchi di marmettola coperto da telo impermeabile
- Bl Deposito temporaneo materiale da taglio o blocchi
- t Stoccaggio temporaneo grigliato
- d Stoccaggio temporaneo derivato materiale da taglio o detrito
- f Area di frantumazione scaglie delimitata da cordolo impermeabile
- Dn Serbatoio e vasche costituenti i depositi di stoccaggio AMPP depurate
- Vn Vasche di raccolta AMPP e AMD
- Vimm Vasca di immagazzinamento AMD a compensazione asportazione ravaneto R2
- Tubazione acque di taglio o reflue verso impianto di depurazione
- Tubazione ridistribuzione acque reflue depurate
- Tubazione aerea di stoccagio e/o ridistribuzione in cava AMD depurate
- Canalizzazione AMDNC aree versante vergine
- Canalizzazione AMPP e AMDC area impianti
- Cordolo impermeabile in tout-venant costipato artificialmente a contenere le acque di taglio
- Cordolo impermeabile in tout-venant costipato artificialmente delimitante vasche AMPP-AMD
- Cordoli/dossi impermeabile perimetrale di contenimento AMPP-AMD interne
- Direzione di deflusso/distribuzione AMD depurate
- Direzione di deflusso delle acque di lavorazione depurate e riciclate
- Direzione di deflusso delle acque di lavorazione o reflue
- Direzione di deflusso delle AMPP AMD verso la vasca di raccolta
- Direzione di deflusso delle AMDNC
- Mappali o frazioni in disponibilità per affitto dal Comune
- Mappali o frazioni chiesti al Comune — Frazione mappale 30 Fg 23 – 4'942mq; Frazione mappale 31 Fg – 994mq
- Morfotipo Dorsale Carbonatica
- t Stoccaggio temporaneo grigliato delimitato da cordolo impermeabile
- d Stoccaggio temporaneo derivato da taglio o detrito delimitato da cordolo impermeabile
- Rete canalette superficiale di raccolta e deflusso AMDNC su piazzale ripristinato
- Direzione di raccolta e deflusso sotterraneo AMDNC su piazzale ripristinato
- Direzione di raccolta e deflusso superficiale AMDNC su piazzale ripristinato

STUDIO DI GEOLOGIA–TECNICA
Dott. FIORENZO DUMAS
Via Codena 2 Carrara

LAVORO:
Integrazione al Progetto di coltivazione della cava n.133 Tacca, redatto ai sensi art. 17 della L.R.T. 35/15 e s.m.i., autorizzato con Determina n. 4298 del 06.09.2022 e prorogata con Determina n. 5191 del 24.10.2023, coordinato con la cava n.136 "Ortensia", ambedue site in località Canaloni Bacino Industriale n.4 Colonnata, scheda n.15 PITT/PPR – Pabe Comune di Carrara

IL GEOLOGO:

OGGETTO: Stato al Primo Anno con servizi e impianti

SCALA: 1:1000

DATA: Febbraio 2025

TAV. : 25ai

COMMITTENTE:

ALBA VENTURA S.r.l.

IL LEGALE RAPPRESENTANTE: