

LEGENDA

- Area oggetto della domanda di permesso di ricerca, individuata al N.C.T. del Comune di Carrara al foglio 27 particella 146p e 147p, appartenenti agli agri marmiferi comunali non utilizzati
- Area in disponibilità della ditta "C.M.M. Srl" sito estrattivo "Valpulita n° 61"
- Particelle catastali

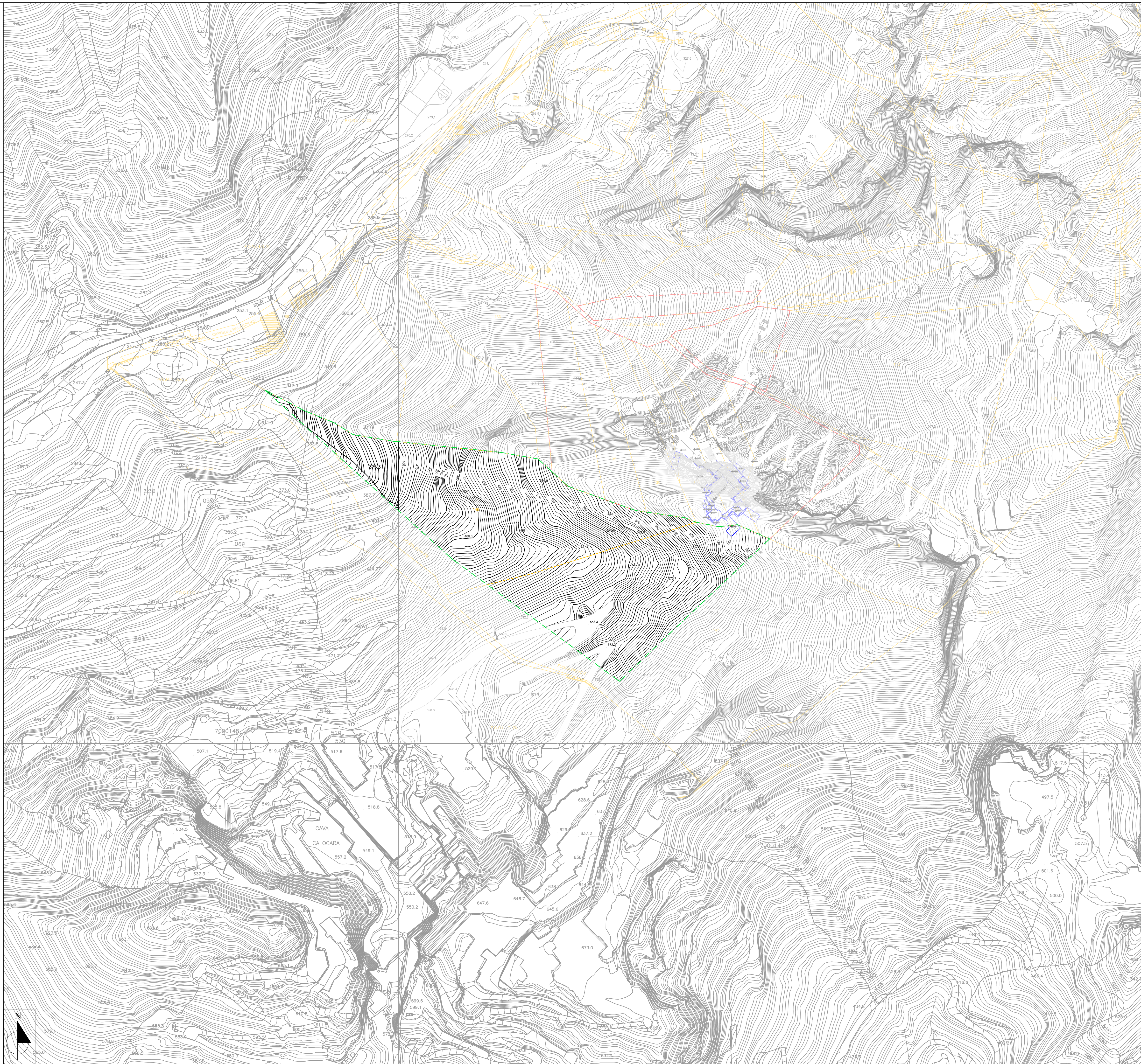

Regione Toscana

Comune di Carrara

[Foglio di mappa n.27 particella 146p e 147p]

Incarico:

Domanda di permesso di ricerca di Agri Marmiferi non utilizzati del Comune di Carrara

Elaborato:

Planimetria catastale

Ingegnere  
Marco Berlinghieri

340.8330858  
berlinghierim@gmail.com  
linkedin.com/in/marco-berlinghieri/ P.I.  
01375150453 C.F.  
BRLMRC90A77A479Q

Tavola n°:  
3

Scala 1:500

Versione n.  
1.0

Sezione n.  
--

Prot.:  
0214/F12/24

Data: ottobre 2024

Il Progettista:

Ing. M. Berlinghieri

Ditta richiedente:

C.M.M.Srl  
Via Dorsale, 25  
54100 Massa (MS)