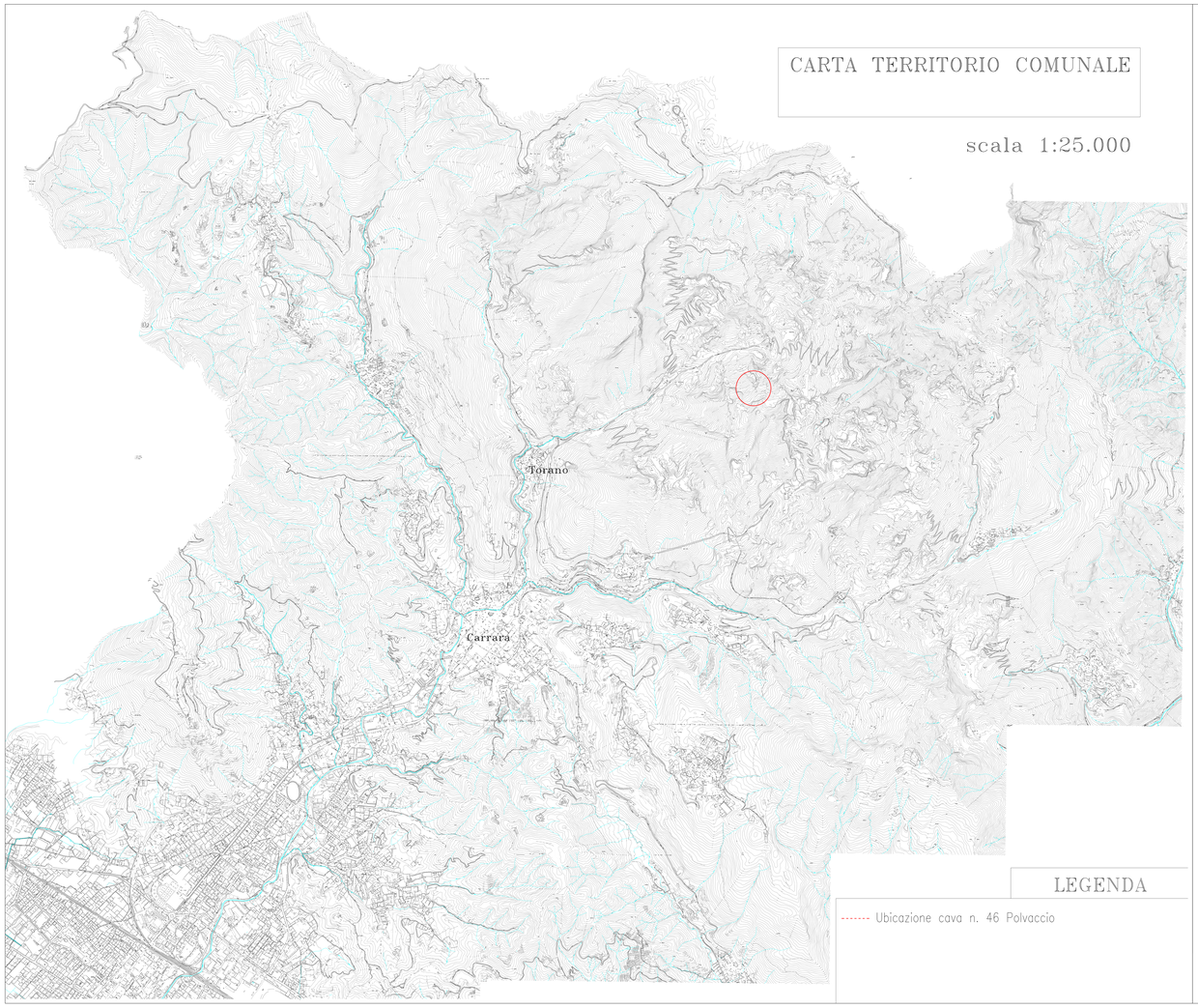

LEGENDA

------ Ubicazione cava n. 46 Polvaccio

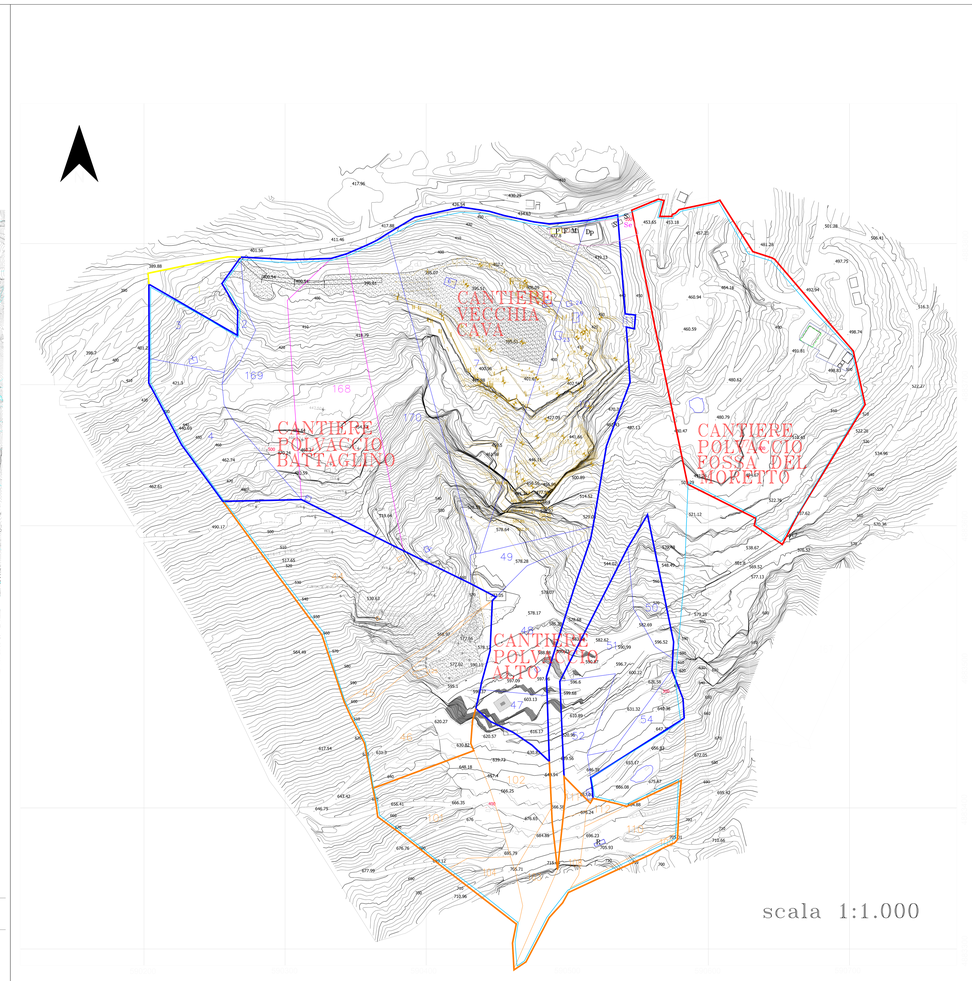

LEGENDA

SEGNI CONVENZIONALI

- × 900.00 Quote espresse in metri s.l.m. piazzali a cielo aperto
- Strade di arroccamento/piste di accesso ai piazzali di cava
- Strade di arroccamento e piste di servizio
- Limite di banceta o ciglio di tecchia
- Limiti aree in disponibilità Escavazione Polvaccio s.r.l.
- Limiti dei beni estimati in affitto da Omya S.p.a.
- Limiti concessione comunale Escavazione Polvaccio
- Limiti agro comunale in temporanea disponibilità dal Comune di Carrara per messa in sicurezza
- Limiti Area quota a parte in disponibilità a Escavazione Polvaccio s.r.l.
- Cava n.46 Polvaccio, Perimetro di cava comprensivo delle lavorazione, delle viabilità, delle infrutture, degli interventi idraulici e botaniche
- Area di rispetto alla base della Tecchia W ampia 10m
- Cantiere Vecchia Cava: Detrito franato dal sopraistante ravaneto a seguito delle operazioni di bonifica/messa in sicurezza autorizzata con Determinazione Dirigenziale n. 8/1/2010. Rimozione del detrito dal cantiere per Ordinanza Ordinanza n. 547 del 08.07.2021
- Ex cava: 50 Battaglino intervento di bonifica/messa in sicurezza mediante rimozione del detrito franato dal sopraistante ravaneto del Battaglino durante eventi alluvionali
- Sw Area servizi:DDeposito in muratura utilizzato come magazzino attrezzature e pezzi di ricambio cava
  M Mensa
  S-Spogliatoio
- P Deposito temporaneo di plastica, carta ed ecc.. in recipienti di ferro con tettoia
- F Deposito temporaneo di rottami ferrosi in recipienti di ferro con tettoia
- R Punto di ripara-ristoro temporaneo
- G Area impianti: Deposito gasolio in doppio serbatoio100% contornato cordolo marmo cementato e con pavimento impermeabilizzato con cemento
- Disoleatore
- P: Deposito temporaneo di rottami ferrosi, plastica, carta ed ecc.. in container di ferro
- Area utilizzata da Cave Amministrazione gestore cava n. 42 Amministrazione, autorizzata con Delibera Regionale n. 496 del 20.04.2026
- Deposito Carburante Amministrazione autorizzato in regime di PAUR con Delibera n. 496 del 20.04.2026, comprensivo di Allegato 1n

STUDIO DI GEOLOGIA–TECNICA
Dott. FIORENZO DUMAS
Via Codena 2 Carrara

LAVORO:
Integrazione al Progetto di Coltivazione della cava n.46 "Polvaccio", redatto ai sensi art. 17 L.R. 35/15, sita in località Polvaccio Battaglino, autorizzata con Determina n. 4117 del 24.08.2023 e prorogata con Determina n. 5449 del 22.10.2025 sita nel Bacino Industriale n° 2 Torano – Scheda PII/PPR n. 15 – PABE Comune di Carrara

IL GEOLOGO:

OGGETTO: INQUADRAMENTO GEOGRAFICO E VINCOLISTICO
Integ. prot. 0091557/2026–18.09.26
Carta Ubicazione

SCALA: Varie
DATA: Settembre 2026
TAV. : 01bis

COMMITTENTE:
ESCAVAZIONE POLVACCIO S.r.l.

IL LEGALE RAPPRESENTANTE: