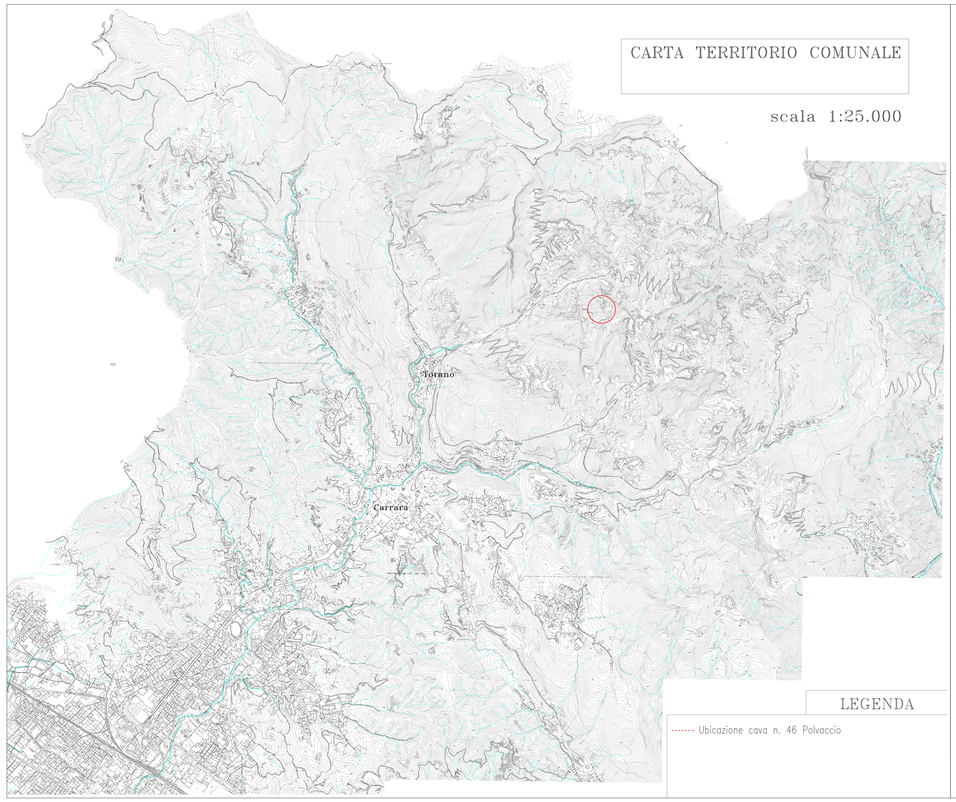

LEGENDA

Ubicazione cava n. 46 Polvaccio

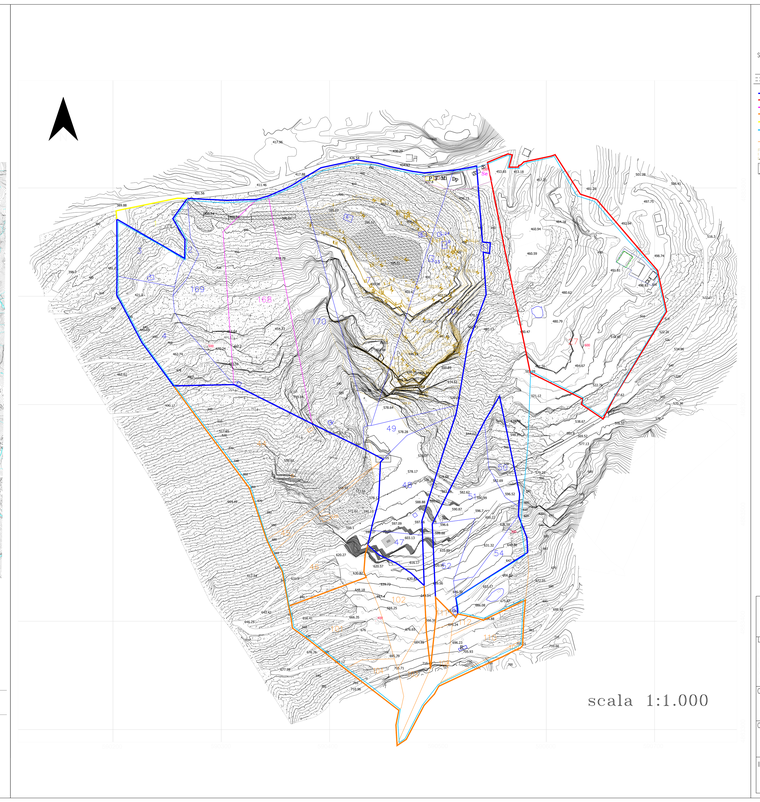

LEGENDA

SEGNI CONVENZIONALI

- 900.00 Quote espresse in metri s.l.m. piazzali a cielo aperto
- Strade di arroccamento/piste di accesso ai piazzali di cava
- Strade di arroccamento e piste di servizio
- Limite di banchetto o ciglio di tecchia
- Limiti aree in disponibilità Escavazione Polvaccio s.r.l.
- Limiti dei beni estimati in affitto da Omya S.p.a.
- Limiti concessione comunale Escavazione Polvaccio
- Limiti agro comunale in temporanea disponibilità dal Comune di Carrara per messa in sicurezza
- Limiti Area quota a parte in disponibilità a Escavazione Polvaccio s.r.l.
- Cava n.46 Polvaccio, Perimetro di cava comprensivo delle lavorazione, delle viabilità, delle infrutture, degli interventi idraulici e bonifiche
- Area di rispetto alla base della Tecchia M ampio 10m
- Cantiere Vecchio Cava: Detrito franato dal soprastante rovaneto a seguito delle operazioni di bonifica/messa in sicurezza autorizzate con Determinazione Dirigenziale n. 8/1/2010. Rimozione del detrito dal cantiere per Ordinanza Ordinanza n. 547 del 08.07.2021
- Ex cava 50 Battaglino intervento di bonifica/messa in sicurezza mediante rimozione del detrito franato dal soprastante rovaneto del Battaglino durante eventi alluvionali
- Sm Area servizi:D:Deposito in muratura utilizzato come magazzino attrezzature e pezzi di ricambio cava M: Mensa S:Spogliatoio
- P Deposito temporanea di plastica, carta ed ecc., in recipienti di ferro con tettoia
- P Deposito temporanea di rottami ferrosi in recipienti di ferro con tettoia
- R Punto di riparo-ristoro temporanea
- Cl Area impianti: Deposito gasolio in doppio serbatoio100% contornato cordolo marmo cementato e con pavimento impermeabilizzato con cemento
- Disoleatore
- P Deposito temporanea di rottami ferrosi, plastica, carta ed ecc., in container di ferro
- Area utilizzata da Cava Amministrazione gestore cava n. 42 Amministrazione, autorizzata con Delibera Regionale n. 496 del 20.04.2026
- Deposito Carburante Amministrazione autorizzato in regime di PAUR con Delibera n. 496 del 20.04.2026, comprensivo di Allegato 1n

STUDIO DI GEOLOGIA-TECNICA
Dott. FIORENZO DUMAS
Via Codena 2 Carrara

LAVORO:
Progetto di Coltivazione della cava n.46 "Polvaccio", redatto ai sensi art. 17 L.R. 36/15, sita in località Polvaccio Battaglino, autorizzato con Determina n. 4117 del 24.08.2023 e prorogato con Determina n. 5449 del 22.10.2025 sita nel Bacino Industriale n° 2 Torano - Scheda PIT/PPR n. 15 - PABE Comune di Carrara

IL GEOLOGO:

OGGETTO:OGGETTO: INQUADRAMENTO GEOGRAFICO E VINCOLISTICO
Carta Ubicazione

SCALA: Varie
DATA: Luglio 2026
TAV. : 01

COMMITTENTE:
ESCAVAZIONE POLVACCIO S.r.l.

IL LEGALE RAPPRESENTANTE: