

-SOVRAPPOSIZIONE VINCOLI CON PROFILI
STATO ATTUALE E STATO DI PROGETTO FASE FINALE

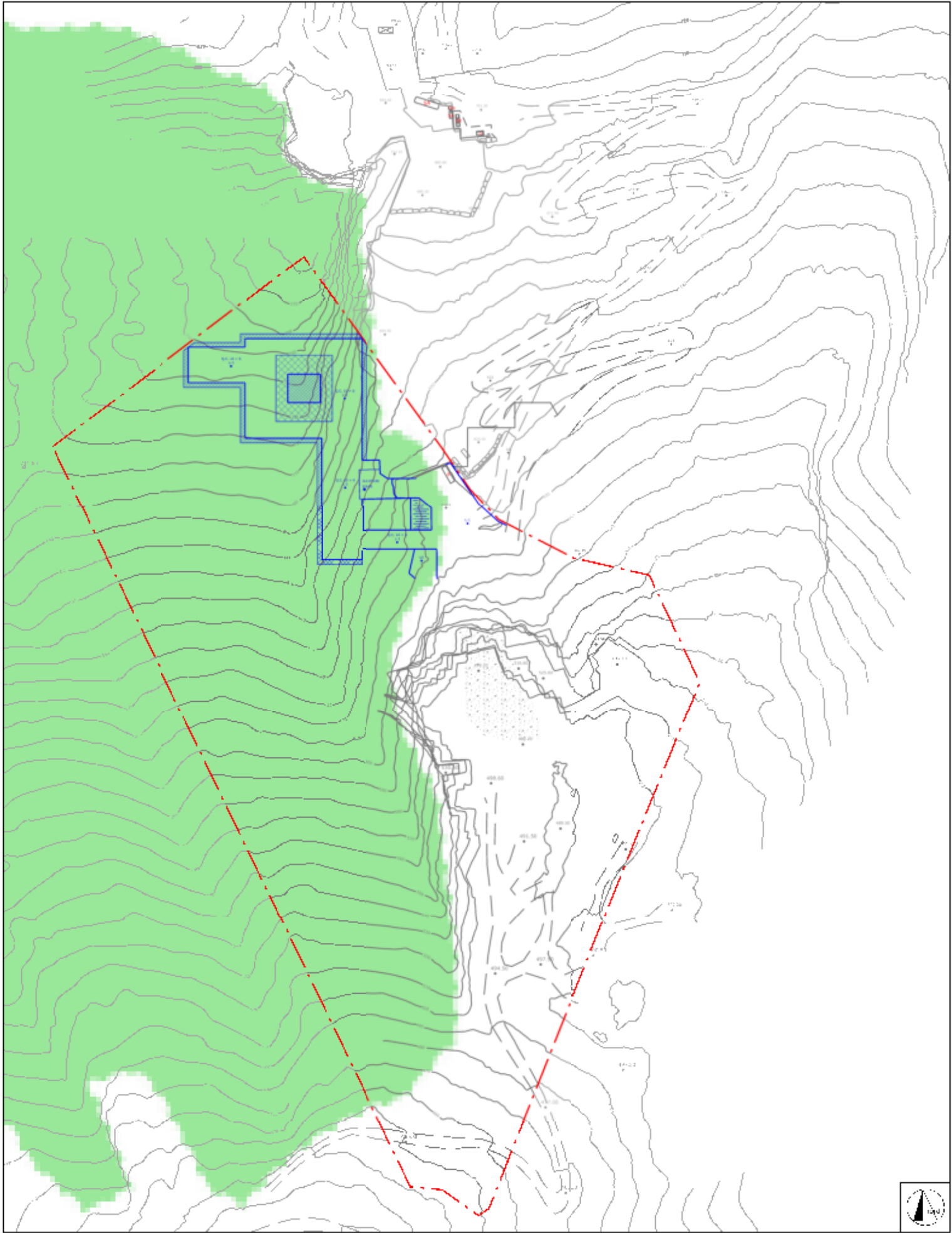

-SITI NATURA 2000: ZPS, ZSC E SIC (ASSENTI NELL'INTORNO CONSIDERATO)
-HABITAT INDIVIDUATI NEL PROGETTO HASCITU (ASSENTI NELL'INTORNO CONSIDERATO)



LEGENDA

- Area cava "Valbona" n.94 in disponibilita' Societa' Apuana Marmi S.r.l.
- Vincolo Legge 42/2004 Lettera G - Territori coperti da foreste e da boschi (Geoscopio)
- Profilo stato attuale
- Quote stato attuale
- Profilo progetto in variante
- Quote rprogetto in variante

- COROGRAFIA

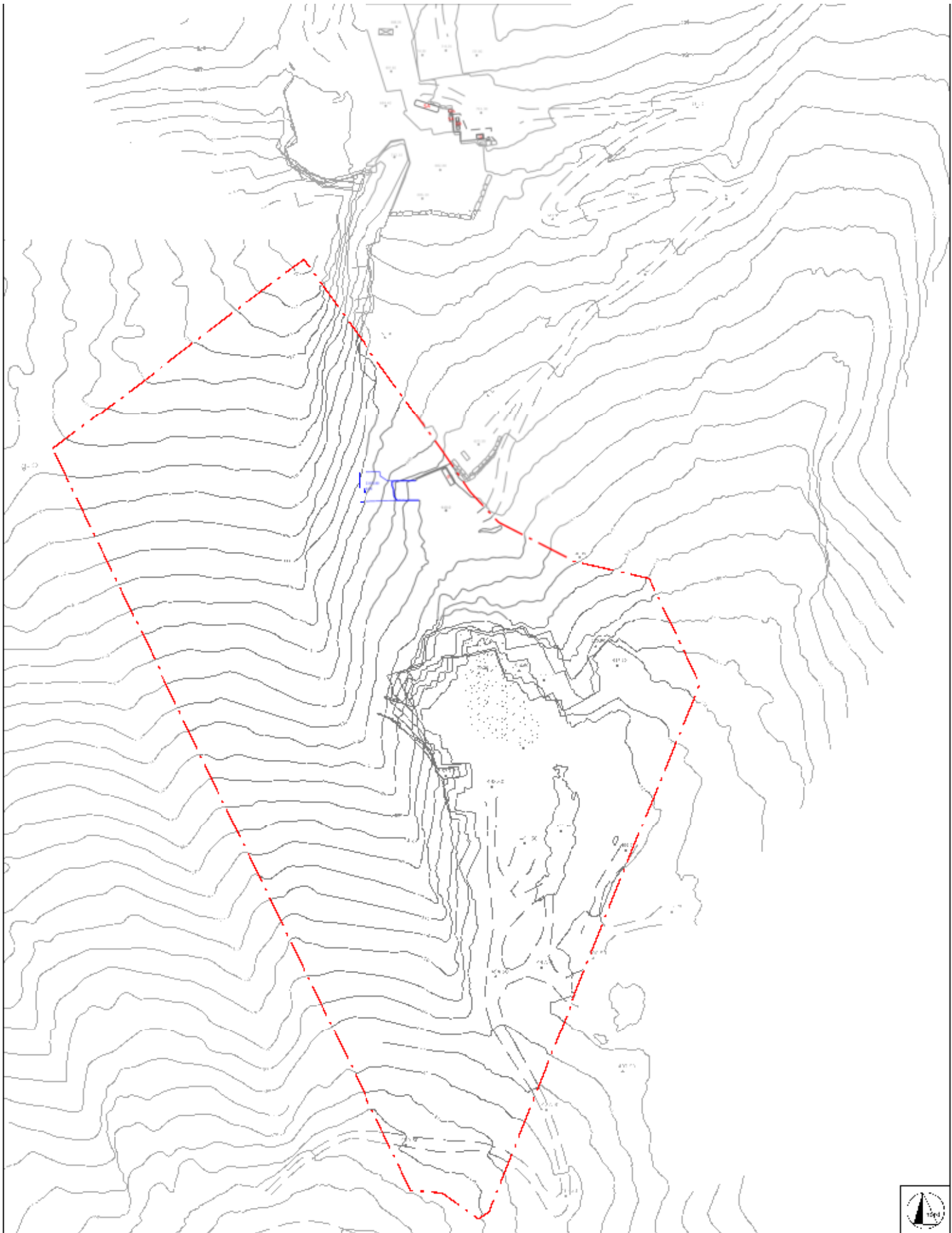

- VINCOLI LEGGE 42/2004



COMUNE DI CARRARA

PROVINCIA DI MASSA CARRARA

PIANO DI COLTIVAZIONE
CAVA DENOMINATA "VALBONA" N. 94

Redatto ai sensi della L.R. 10/10 e L.R. 35/15

ESERCENTE:

TITOLO:

Societa' Apuana Marmi S.r.l.

INQUADRAMENTO TERRITORIALE

B			
A			
REV.	DATA	DESCRIZIONE	DIS.
IL TECNICO:		SCALA:	TAV. N.
Dott. Ing. MASSIMO GARDENATO Ingegnere minerario		1:2000	1
		DATA:	REV.
		DICEMBRE 2025	0
Ing. Territoriale_Var Valbona_25			
			
via G.Pascoli, 44 55032 Castelnuovo Garfagnana (LU) - via di Turigliano, 24a 54033 Carrara (MS) Tel. 0585 093077 fax 0585 842512 e-mail: studio@roccet.net			