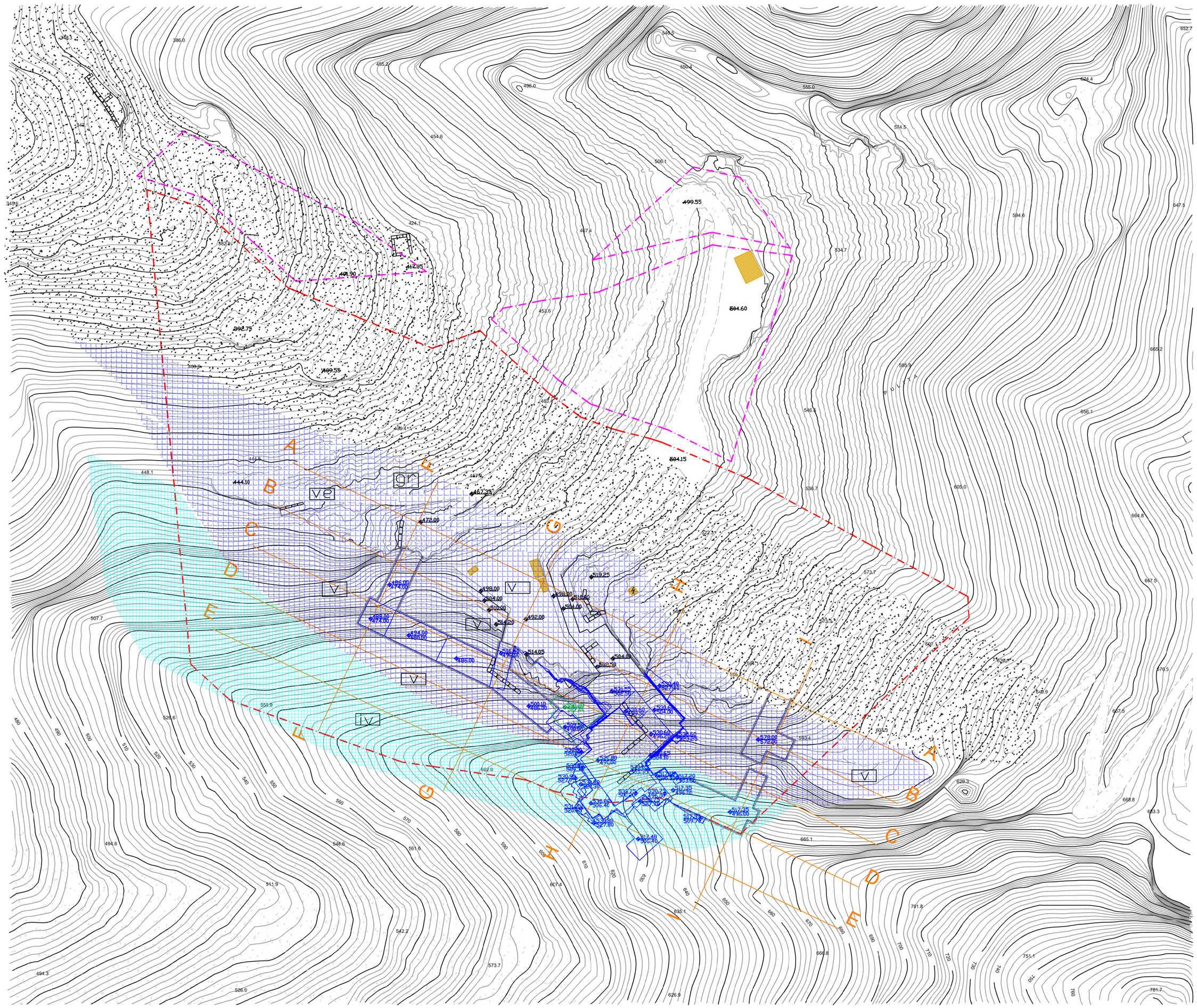

LEGENDA

- area in disponibilità
- bancate attuali
- bancate di progetto
- 367.25 Quote attuali
- 378.50 Quote di progetto
- permeablità per porosità
- permeabilità per fratturazione alta
- permeabilità per fratturazione medio alta

COMUNE DI CARRARA
Provincia di Massa e Carrara

Cava VALPULITA nr. 61

bacino di Torano - Comune di Carrara

Committerte:
C.M.M Srl
Via Dorsale, 25 - 54100 - Massa (Ms)

Progetto:
PIANO DI COLTIVAZIONE DELLA CAVA NR. 61 valpulita
(L. R. 10/10, L.R. nr. 35/2015, C. Lgs. 11/ del 30/05/08, D.P.R.G.T. nr. 46r/08)

Oggetto:
CARTA IDROGEOLOGICA (Planimetria)

Data:	Scala:	Tavola nº:
ottobre 2025	1:500	G2

Il Tecnico:
Dott. Geol. Chiara Taponecco