

-SOVRAPPOSIZIONE VINCOLI CON PROFILI  
STATO ATTUALE E STATO DI PROGETTO FASE FINALE

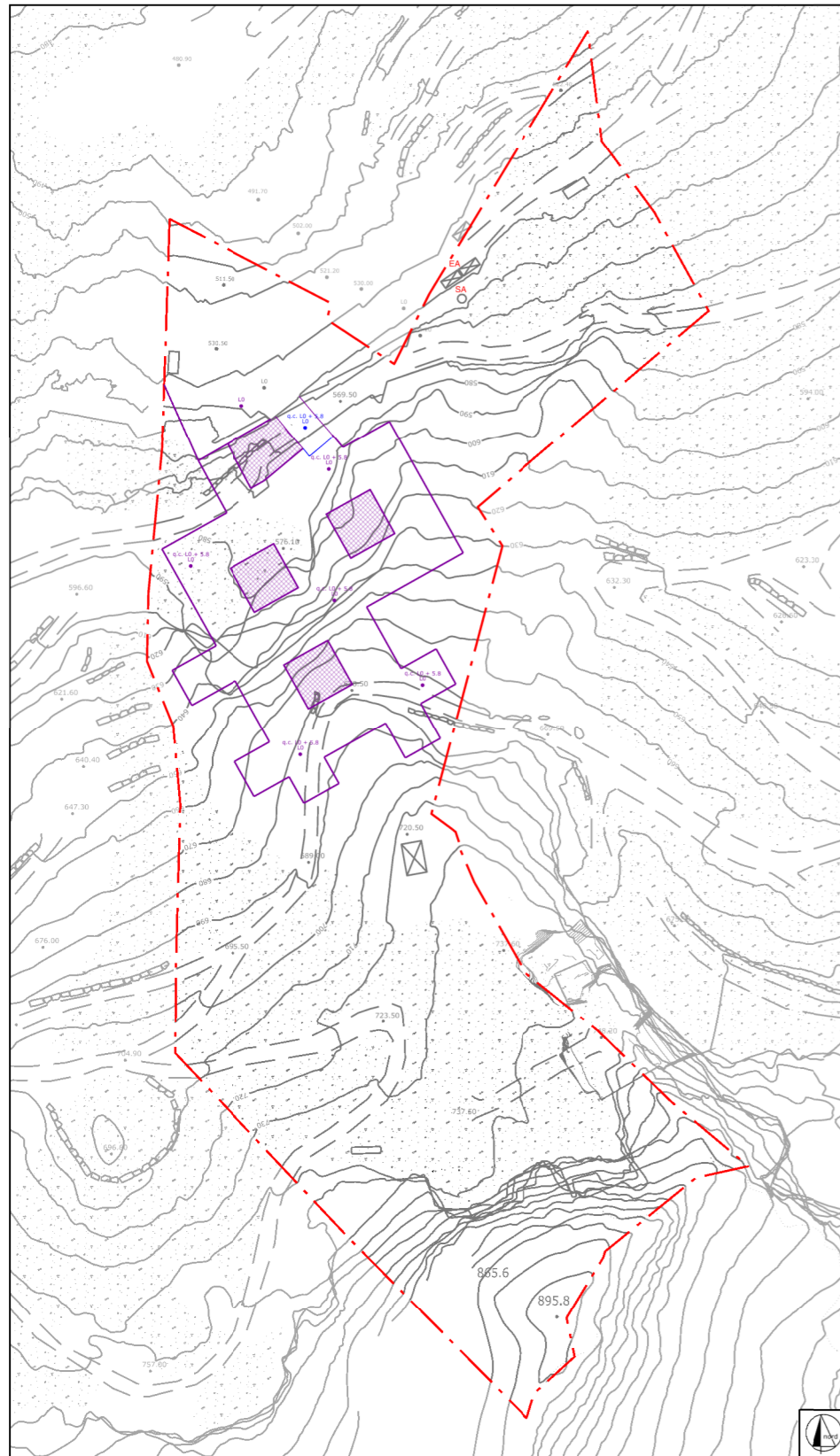

-SITI NATURA 2000: ZPS, ZSC E SIC  
-HABITAT INDIVIDUATI NEL PROGETTO HASCITU



### LEGENDA

- - - Area cava "Nocciola" n.54 in disponibilita' Societa' Apuana Marmi S.r.l.
- Profilo stato attuale
- 609.57 • Quote stato attuale
- Profilo stato attuale sotterraneo
- Profilo progetto in variante
- 609.57 • Quote progetto in variante

- COROGRAFIA

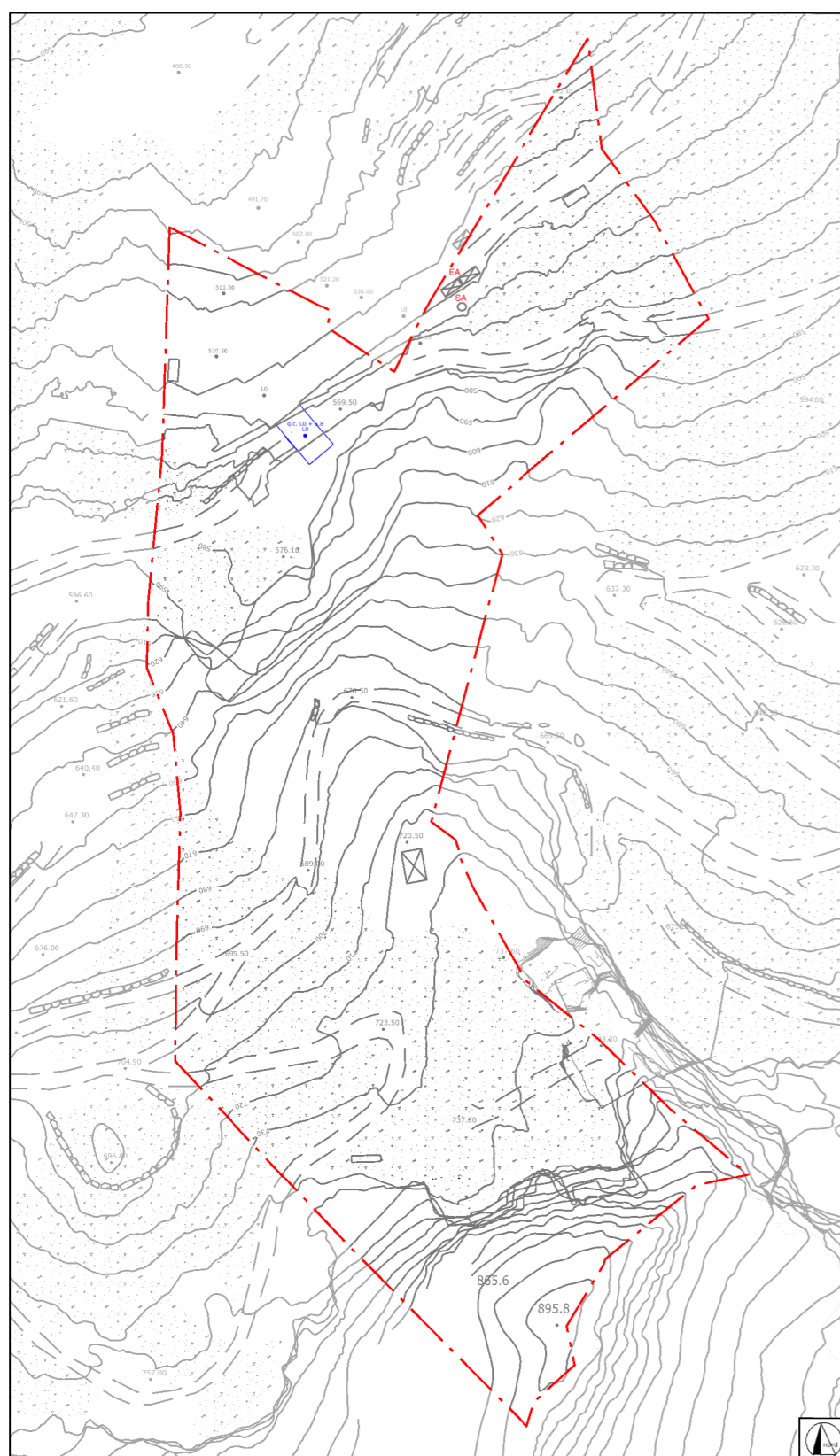

- VINCOLI LEGGE 42/2004



## COMUNE DI CARRARA

PROVINCIA DI MASSA CARRARA

### PIANO DI COLTIVAZIONE CAVA DENOMINATA "NOCCIOLA" N. 54

Redatto ai sensi della L.R. 10/10 e L.R. 35/15

ESERCENTE:	TITOLO:
Societa' Apuana Marmi S.r.l.	INQUADRAMENTO TERRITORIALE

B			
A			
REV.	DATA	DESCRIZIONE	DIS.
IL TECNICO:		SCALA:	TAV. N.
Dott. Ing. MASSIMO GARDENATO Ingegnere minerario		1:2000	<b>1</b>
		DATA:	REV.
		GENNAIO 2026	0
		FILE:	Inq_Ter_VarNocciola_25



via G.Pascoli, 44 55032 Castelnuovo Garfagnana (LU) - via di Turigliano, 24a 54033 Carrara (MS)  
Tel. 0585 093077 fax 0585 842512 e-mail: studio@rocnet.net