TAV.01 Pae

Committente dei lavori:
G.M.C. Spa

# AUTORIZZAZIONE PAESAGGISTICA

## PROGETTO DI COLTIVAZIONE - L.35/2015

## PIANO DI COLTIVAZIONE CAVA 37 - Fossagrande


MAURIZIO MASINI
ARCHITETTO
DIAGNOSTICHE E TECNOLOGIE DEL RISTAURO
via Ghiacciaia n.1, 54033 Carrara - MS
tel./fax 0585/75344 - cell. 392/1461007–
e.mail arkimasini@gmail.com
C.F. MSN MRZ 61H 27B 832Z - P. IVA 00647300458

*Progettista:* Arch. Maurizio Masini


*Febbraio 2025*

IMMAGINE DA ORTOFOTO GEOSCOPIO REGIONE TOSCANA.

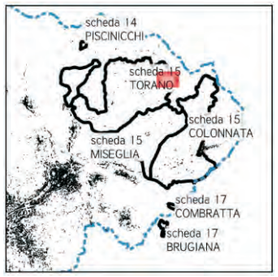

Localizzazione dell'intervento:
Scheda n.15 Bacino di Torano - scheda n.37 Fossagrande

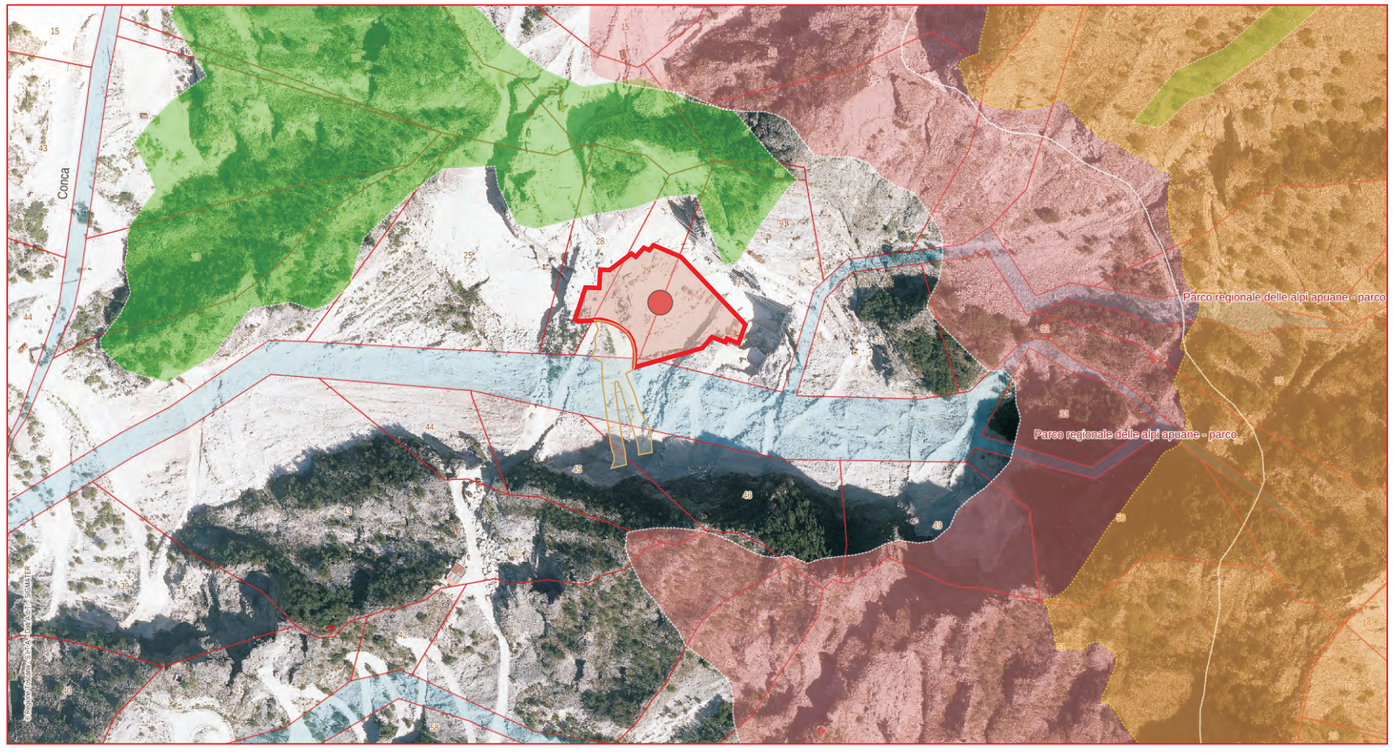


IMMAGINE DA ORTOFOTO GEOSCOPIO REGIONE TOSCANA: localizzazione cantiere rispetto ai perimetri catastali ed ai vincoli boschivi ed i limiti del Parco delle Apuane

Ingrandimento ortofoto con localizzazione dell'impianto di coltivazione completo delle due fasi .