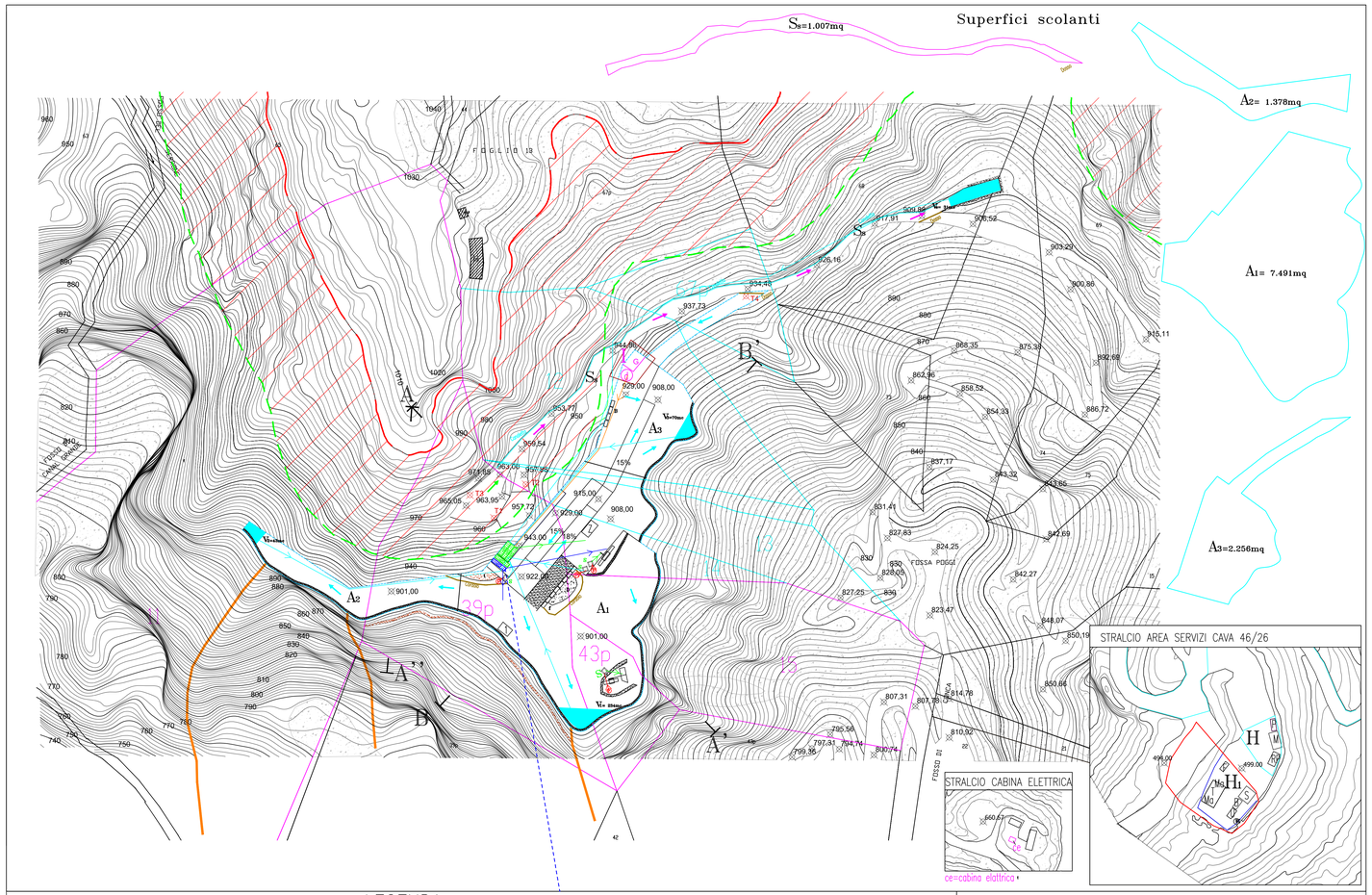

LEGENDA

- 900.00 — Quote medie espresse in metri s.l.m. piazzali a cielo aperto
- Strade di arroccamento e piste di servizio
- Limite di bancata o ciglio di tecchia
- Area attualmente in concessione
- Mappali richiesti in concessione per comma4 art.20, comma4 art.5 e comma2 art.6
- Limite area Parco elle Alpi Apuane
- Limite zonazione da art. 8 comma 4 NTA di PABE
- Perimetro estrattivo
- Superficie scivolamento di frana residua
- d I — I: Area impianti: G–Deposito gasolio in doppio serbatoio 110%, su basamento di cemento coperto da tettoia, d–disoleatore collegato a pozzetto raccolta, sversi
- H — H: Area servizi Amministrazione con fondo drenante in pietrisco 40–70 mm
- H1 — H1: Area servizi in comune tra Polvaccio/Amministrazione, fondo drenante 40/70mm
- M — M: Mensa
- S — S: Spogliatoio
- U — U: Ufficio
- B — B: Bagni con pozza settica a tenere
- T+Ma — T+Ma: Tettoia su due container in ferro utilizzati come magazzino, attrezzature e ricambi
- P — P: Deposito temporaneo plastica, carta ed ecc.. in container di ferro
- Z — Z: Deposito temporaneo marmettola contenuta in sacchi filtranti posti su semiblocchii
- F — F: Rottami ferrosi
- WC — WC: Fossa settica
- RP — RP: Container per raccolta carta, plastica, legno, imballaggi ecc.
- Porzione mappale 27 Foglio 27 utilizzata congiuntamente da Escavazione Polvaccio S.r.l. e Cave Amministrazione S.r.l., segnalata nel Febbraio 2022 con Variante in Scvà da Escavazione Polvaccio S.r.l. nel Febbraio 2022
- Prefabbricato adibito a temporaneo ricovero
- Tagliatrice a catena per taglio orizzontale
- Tagliatrice a filo diamantato in fase di riquadratura
- Deposito temporaneo stoccaggio acque chiare circa 60mc, autorizzate Decreto n. 4866 del 26.03.2021
- Condotta acque chiare provenienti vasca in muratura C
- Deposito temporaneo stoccaggio acque circa 100mc depurate e riciate
- Vasca raccolta e sedimentazione AMD in area di cava circoscritta da cordolo imperemabile
- Tubazione aerea di distribuzione acque chiare in cava
- Tubazione aerea di mandata acque di lavorazione da punto di presa a sacchi filtranti
- Tubazione aerea di distribuzione acque depurate da sacchi filtranti in cava e/o da serbatoio in cava
- Tubazione aerea di acque depurate da vasche e/o serbatoi di stoccaggio acque in cava.
- Tubazione acque depurate provenienti dal disoleatore
- Punto di captazione acque di lavorazione circoscritto da cordolo impermeabile
- Cordoli in materiale impermeabile limo–argilloso ulteriormente reso tale per costipamento meccanico
- Impianto sacchi filtranti
  - Tubazione di mandata fanghi
  - Vasca di contenimento acque filtrate
  - Sacchi filtranti
  - Tubazione di ritorno acque depurate
- Tagliatrice a catena per taglio orizzontale
- Tagliatrice a catena per taglio orizzontale
- D — Area di temporaneo stoccaggio derivato da taglio (scaglie): sup. 150mq – volume 350mc
- f — Area di frantumazione derivato da taglio: sup. 50mq con escavatore esterno al cordolo
- t — Area di temporaneo stoccaggio derivato da taglio grigliato: sup. 80mq – volume 187mc
- B — Area di temporaneo blocchi
- Z — Area di temporaneo sacchi filtranti contenente marmettola, chiusi, ricoperti da telone impermeabile, sollevati da terra ponendoli su piastre marmoree – volume max 10mc
- An — Area di cava attiva
- Direzioni deflusso delle AMD ricadenti all'interno delle aree di cava non coltivate
- Direzioni deflusso AMD interne alle aree di cava coltivate
- Direzioni deflusso AMD lungo le strade d'arroccamento sterrate e piste interne
- Direzioni deflusso AMD lungo strada asfaltata di comparto
- Ss — Superficie stradale d'accesso

STUDIO DI GEOLOGIA–TECNICA
Dott. FIORENZO DUMAS
Via Codena 2 Carrara
Tel. 0585/776919

LAVORO:

Progetto di coltivazione della cava n.26 "fossa del Lupo" redatto ai sensi dell'art.17 L.R. 35/15, sita nel Bacino industriale n.2 Torano – scheda PIT/PPR n.15–PABE Comune di Carrara

IL GEOLOGO:

TAVOLA: GESTIONE ACQUE

Seconda Fase

SCALA: 1:1000

DATA: Maggio 2025

TAV. : 28

COMMITTENTE:

CAVE AMMINISTRAZIONE S.r.l.

IL LEGALE RAPPRESENTANTE: