

Spazio riservato al timbro di arrivo



	P3
Protocollo Generale	N° Osservazione



AL SINDACO
DEL COMUNE DI CARRARA

ISTANZA DI OSSERVAZIONE ALLA DELIBERA DI ADOZIONE DEL P.A.B.E.
Adottato con Del. C.C. n° 55 del 11/06/2019
Scheda 15 del PIT - Bacini estrattivi di Torano, Miseglia e Colonnata

RAPPORTO AMBIENTALE - Allegato H.1

V.A.S.

(Valutazione Ambientale Strategica L.Reg. 10/2010)

Il/La sottoscritto/a	PROFETI		MAURIZIO		
	(cognome)		(nome)		
Nato a	CARRARA	Prov.	MS	II	19/03/1973
C.Fisc	PRFMRZ73C19B832X	Residente a	CARRARA		
Prov.	MS	Via	ROCCATAGLIATA	N°	96
Nella sua qualità di	TECNICO INCARICATO				
	(specificare se proprietario, titolare, legale rappresentante, tecnico incaricato o altro...)				
Per conto della Soc.	COOP. CAVATORI LORANO SOOC. COOP.				
	(denominazione ditta / società)				
Con sede in	CARRARA	Prov.	MS		
Via	7 LUGLIO	N°	16/B		
Cod. Fisc. / P.IVA	00061120457				

Visto il Piano Attuativo dei Bacini Estrattivi - Scheda PIT n°15, e l'allegato H.1 - **Rapporto Ambientale** redatto ai sensi della L. Reg.Toscana n° 10/2010, depositato presso la Segreteria Generale del Comune, pubblicato e reso accessibile ai sensi dell'art.114 della L.R. n° 65 del 10/11/2014 e successive modificazioni ed integrazioni,

OSSERVA

Che nell'area così individuata (*Riferimenti catastali, cartografici e/o normativi*)

Cava n.22 Lorano, esercita dalla Coop. Cavatori Lorano Soc. Coop. (Presidente Sig. Piccioli Carlo e Direttore Responsabile Sig. Mirco Ferrari), contraddistinta al Catasto ai Fogli nn. 12, 13, 20 e 21 del Comune di Carrara:

Foglio n.12 - mappali nn. 18, 20, 22, 25, 17p, 16p, 31, 29, 28, 37, 38, 36, 35, 34, 33, 39, 23, 24, 21, 41, 42, 46, 43, 40, 45;

Foglio n.13 - mappali nn. 55, 54, 57, 51, 52, 50, 53, 19, 59, 56;

Foglio n.20 - mappali nn. 14, 15, 10, 9, 8, 7, 6, 5, 3, 108, 16, 109, 28, 40, 69, 11, 13;

Foglio n.21 - mappali nn. 1, 2, 3, 4, 5, 6, 24, 25, 26, 65, 67, 19, 101, 103, 104, 108p, 106, 105, 59, 48, 49, 194, 196, 198, 200, 202, 204, 206, 101, 104, 105, 192, 17, 16, 38, 18, 58, 60, 66, 20, 86, 102, 156, 107, 109, 157, 158, 210, 159, 211, 161, 162, 27, 28, 29, 160, 166, 208, 179p, 178p.

Tenuto conto che (*indicare eventuali motivazioni dell'osservazione*)

OSSERVAZIONE N.1

L'analisi della cartografia allegata ai PABE - Scheda 15, Carte che vanno dalla lettera B alla lettera G, mette in evidenza che, per l'area in esame, sia stata utilizzata una base topografica piuttosto datata (aereofoto del 2009 o ancora precedente?) per cui si osserva che quanto riportato nelle cartografie tematiche dei PABE non risulta in linea, dal punto di vista topografico, con quanto effettivamente presente nella realtà odierna. Nello specifico, nelle Tavole F1.1 ed F1.2 Disciplina dei suoli delle attività estrattive e degli insediamenti (quadranti 1 e 2) relative alla Scheda 15 del PIT allegate ai PABE, alcune aree risultano "monte vergine" ma in realtà sono state coltivate già da molti anni ed, inoltre, parte dei tracciati stradali di collegamento tra i vari cantieri afferenti alla cava n.22 Lorano non sono stati riportati in maniera corretta, a livello planimetrico, nelle suddette cartografie.

Tali errori sono stati replicati anche nella scheda 10 dell'Allegato "H.1_all_a_22_Lorano I" Rapporto Ambientale, visto che quest'ultimo si basa sulla cartografia sopramenzionata.

OSSERVAZIONE N.2

Si osserva che parte del tracciato riferito al sentiero della Rete Escursionistica Toscana C.A.I. che passa all'interno dell'area in oggetto è stato non correttamente riportato nelle Tavole F1.1 ed F1.2 Disciplina dei suoli delle attività estrattive e degli insediamenti (quadranti 1 e 2) relative ai PABE Scheda PIT n.15 per cui tali errori sono stati replicati anche nella scheda 10 dell'Allegato "H.1_all_a_22_Lorano I" Rapporto Ambientale, visto che quest'ultimo si basa sulla cartografia sopramenzionata.

CHIEDE le seguenti modifiche/correzioni

(descrizione della modifica da apportare)

Per quanto osservato, si chiede pertanto:

(OSSERVAZIONE N.1)

l'aggiornamento della base topografica utilizzata per le Carte che vanno dalla lettera B alla lettera G allegate al PABE - Scheda 15. Si chiede che tali modifiche/aggiornamenti vengano riportati anche nella scheda 10 dell'Allegato "H.1_all_a_22_Lorano I" Rapporto Ambientale.

(OSSERVAZIONE N.2:)

l'aggiornamento cartografico del tracciato del sentiero della Rete Escursionistica Toscana C.A.I. indicato nelle Tavole F1.1 ed F1.2 Disciplina dei suoli delle attività estrattive e degli insediamenti (quadranti 1 e 2) relative alla Scheda 15 del PIT allegate ai PABE, ed il contestuale aggiornamento planimetrico di un settore della viabilità che conduce ai cantieri alti (sul quale il sentiero passa), secondo quanto illustrato negli Allegati 1 e 2 alle presenti osservazioni. Si chiede che tali modifiche vengano riportate anche nella scheda 10 dell'Allegato "H.1_all_a_22_Lorano I" Rapporto Ambientale (vedi Allegato 3).

SI ALLEGA: *(Indicare eventuale documentazione a supporto)*

ALLEGATO 1a
ALLEGATO 1b
ALLEGATO 2a
ALLEGATO 2b
ALLEGATO 3

Carrara li 16 settembre 2019

In fede



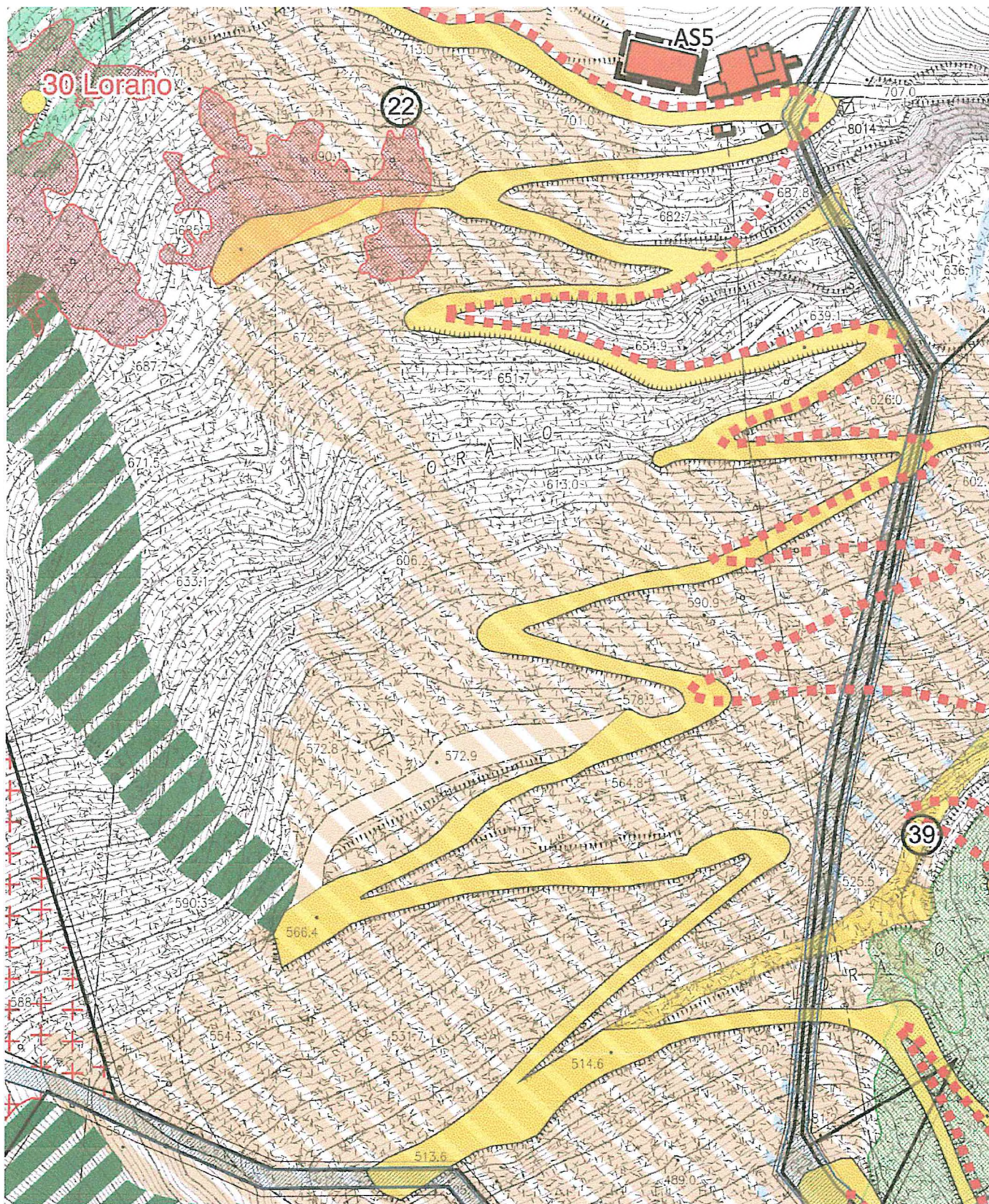

ALLEGATO 1a - Stralcio originale della Tavola F1.1 Disciplina dei suoli delle attività estrattive e degli insediamenti (quadrante 1) relativa alla Scheda 15 del PIT allegate ai PABE

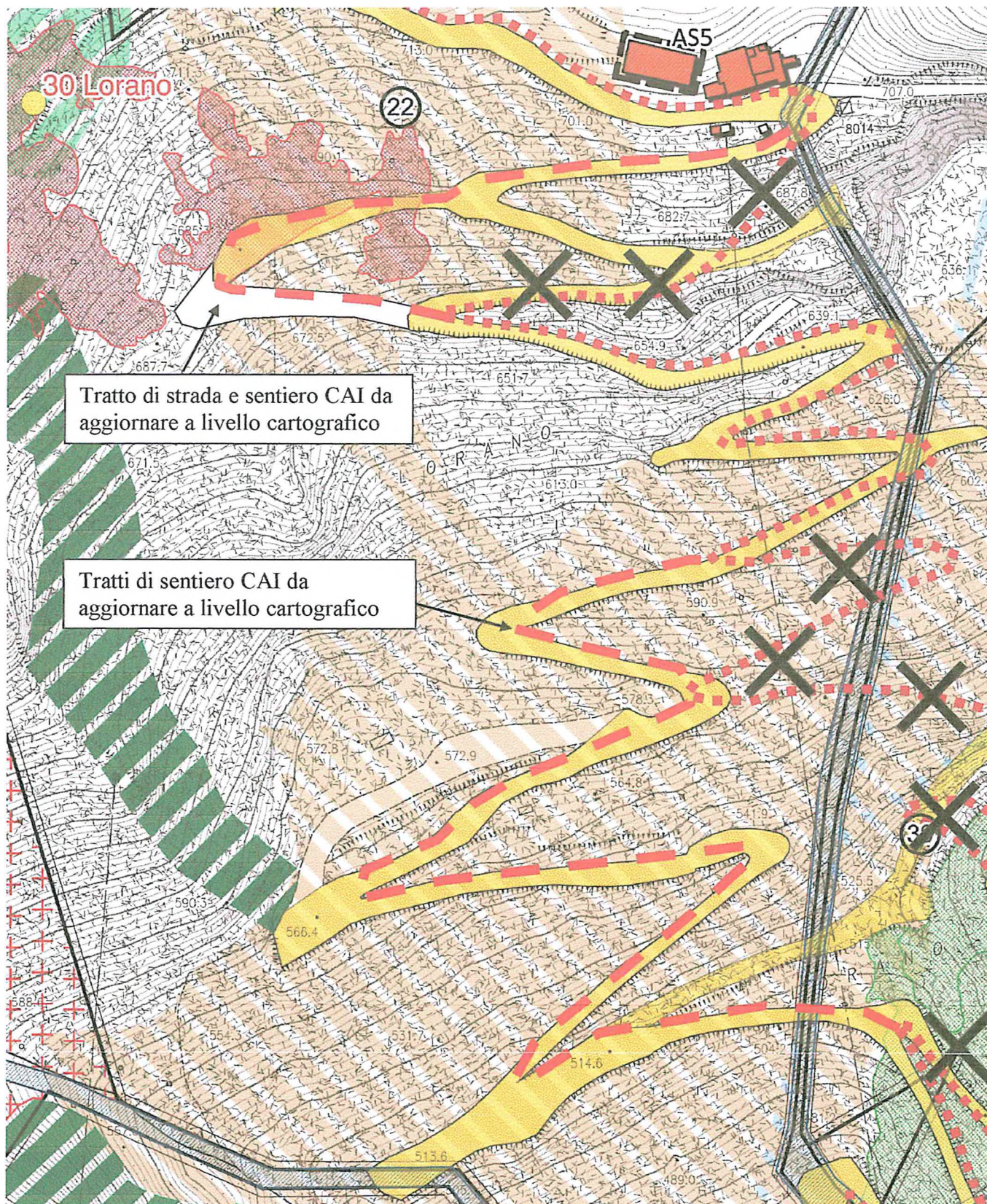

ALLEGATO 1b - OSSERVAZIONE N.2 - Stralcio con proposta di modifiche della Tavola F1.1 Disciplina dei suoli delle attività estrattive e degli insediamenti (quadrante 1) relativa alla Scheda 15 del PIT allegate ai PABE.

(Le croci indicano i tratti del sentiero C.A.I. non rispondenti, a livello planoaltimetrico, alla realtà)

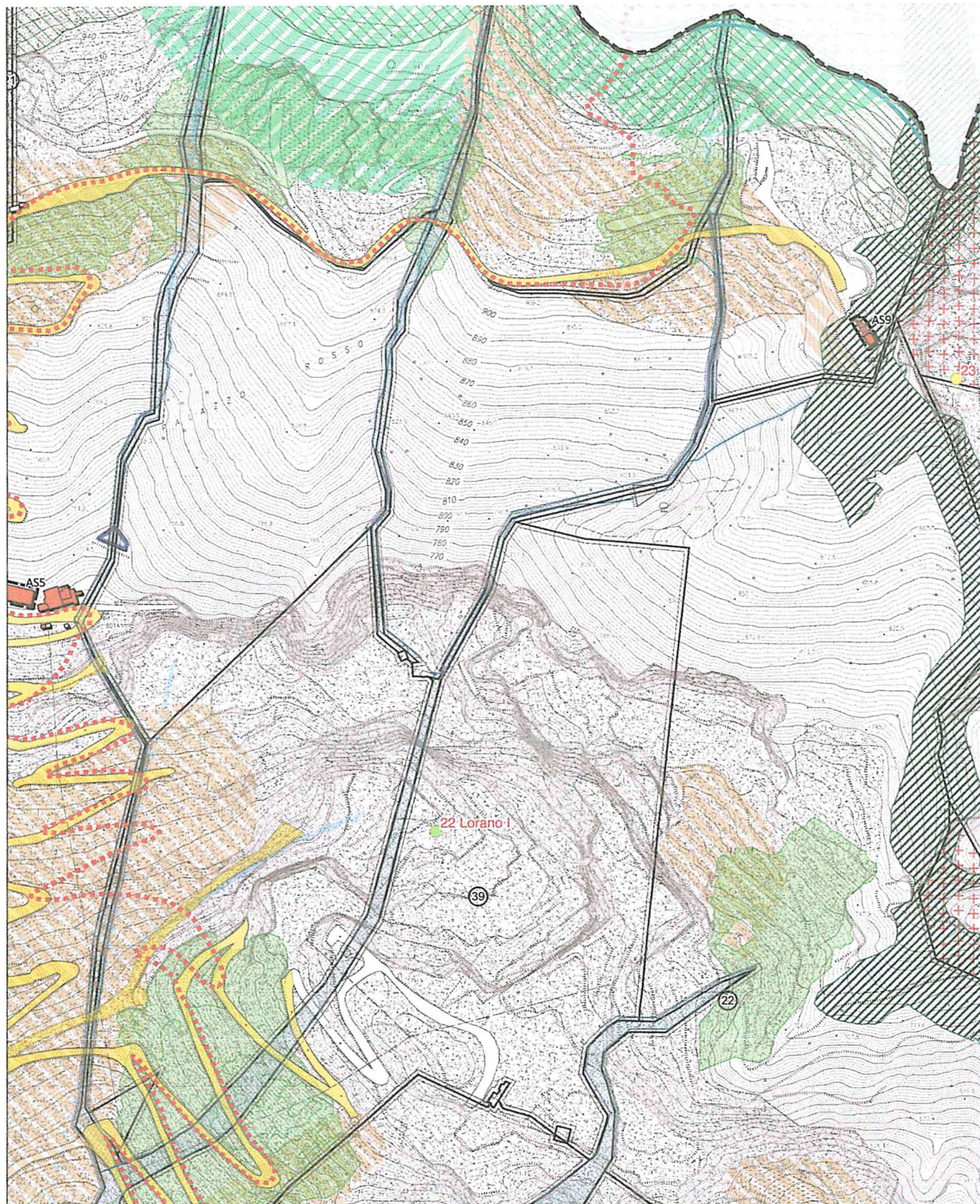

ALLEGATO 2a - Stralcio originale della Tavola F1.2 Disciplina dei suoli delle attività estrattive e degli insediamenti (quadrante 2) relativa alla Scheda 15 del PIT allegate ai PABE

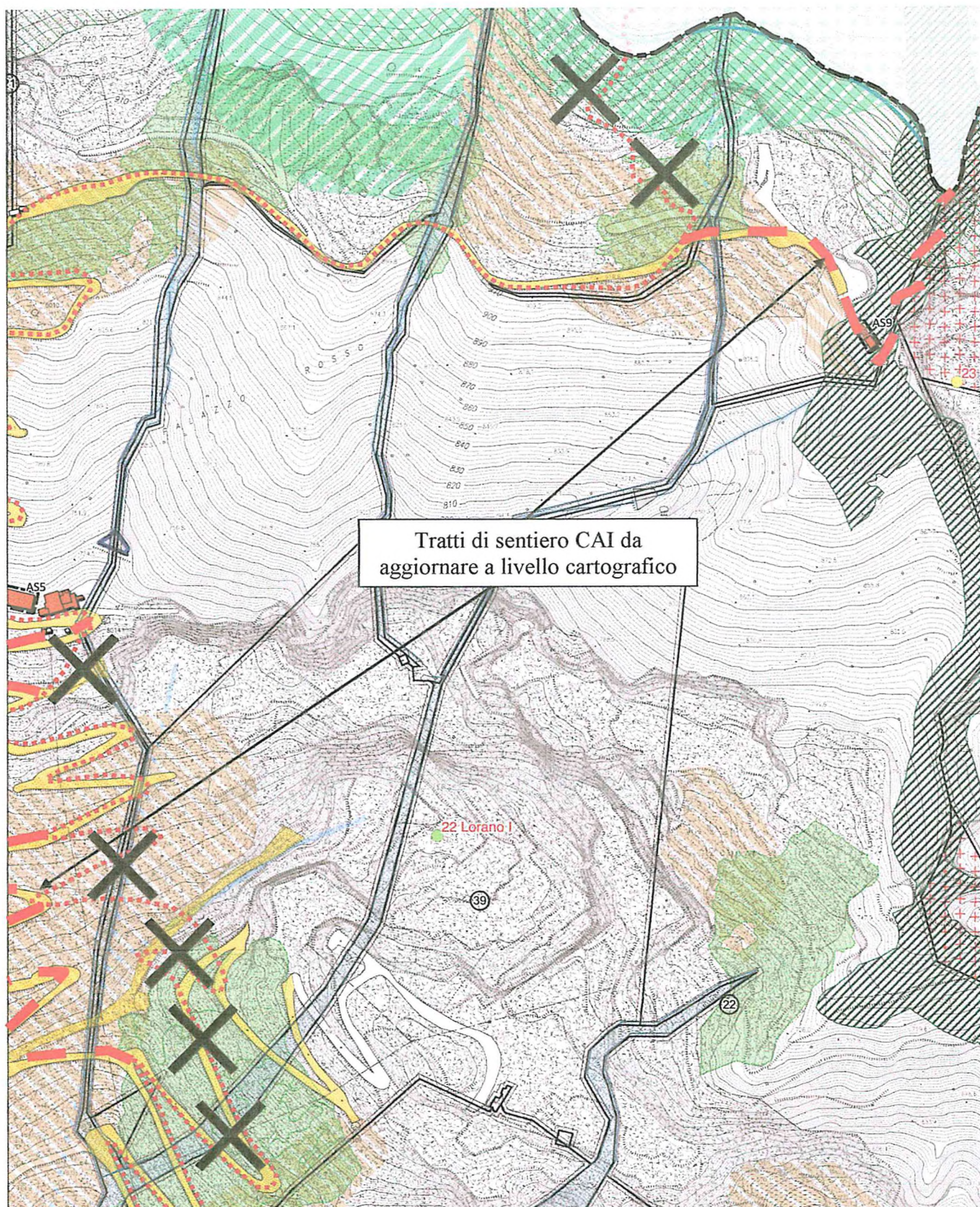

ALLEGATO 2b - OSSERVAZIONE N.2 - Stralcio con proposta di modifiche della Tavola F1.2 Disciplina dei suoli delle attività estrattive e degli insediamenti (quadrante 2) relativa alla Scheda 15 del PIT allegata ai PABE.

(Le croci indicano i tratti del sentiero C.A.I. non rispondenti, a livello planoaltimetrico, alla realtà)



ALLEGATO 3 - Stralcio della Scheda 10 dell'Allegato H.1 Rapporto Ambientale da aggiornare sulla base delle modifiche richieste dalle OSSERVAZIONI N.1 E N.2 per le Tavole F1.1 ed F1.2 Disciplina dei suoli delle attività estrattive e degli insediamenti (quadranti 1 e 2) relative alla Scheda 15 del PIT allegate ai PABE.